

La Garanzia Giovani in Toscana

Monitoraggio e valutazione 2014-2017

I destinatari della misura

Neet in età 15-29 -Valore percentuale
Anno 2016

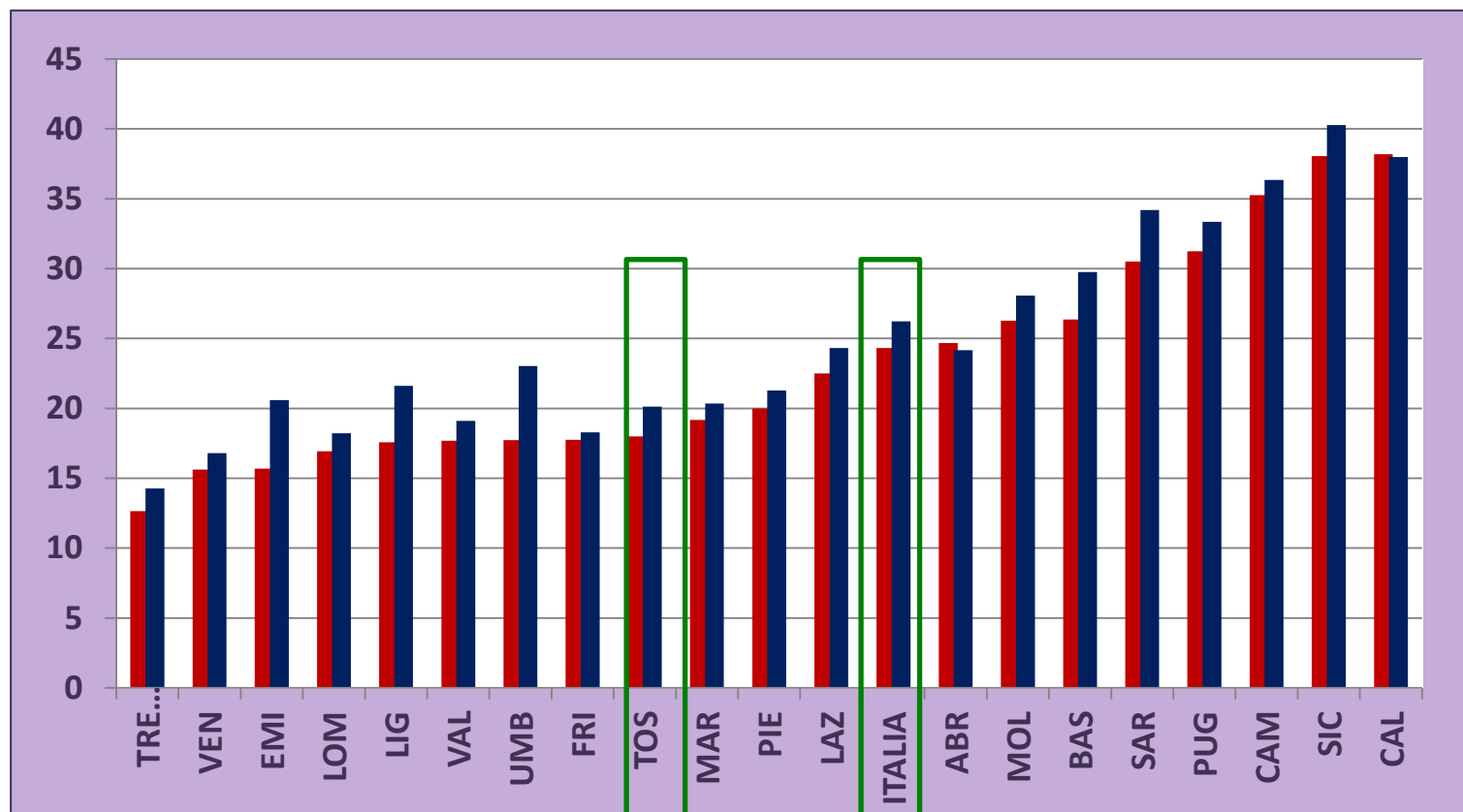

■ 2014 Toscana 20 per cento (100 mila) ITALIA 26 per cento (2,4 milioni)
■ 2016 Toscana 18 per cento (89 mila) ITALIA 24 per cento (2,2 milioni)

Nel 2017 valori ulteriormente in calo, per la Toscana si stimano 86 mila Neet

La Garanzia Giovani in cifre

Le adesioni in Toscana Aprile 2014- Dicembre 2017

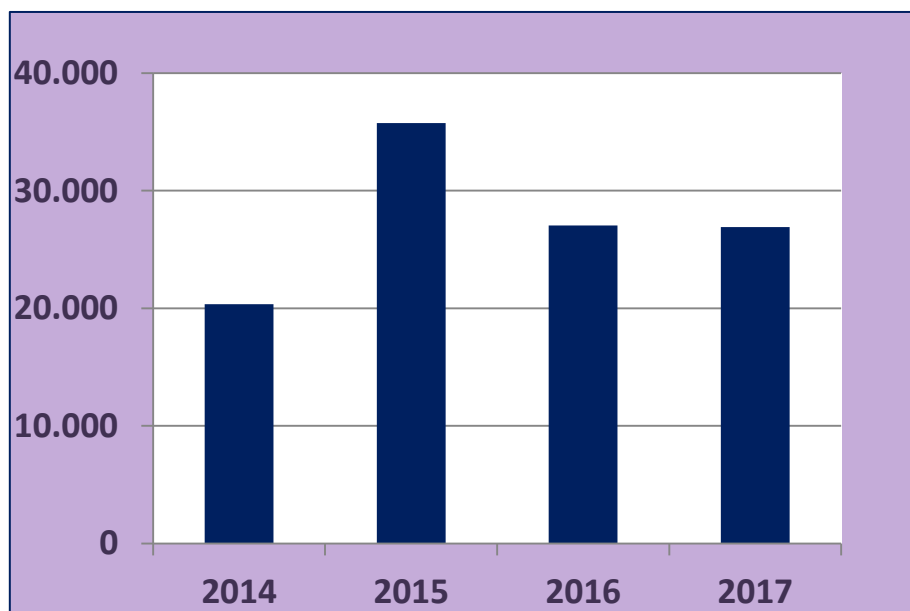

Nell'intero periodo 2014-2017 vi sono state 110 mila adesioni. Mediamente 2,4 mila adesioni al mese e 27 mila all'anno

La Garanzia Giovani in cifre

Le adesioni in Toscana Aprile 2014- Dicembre 2017

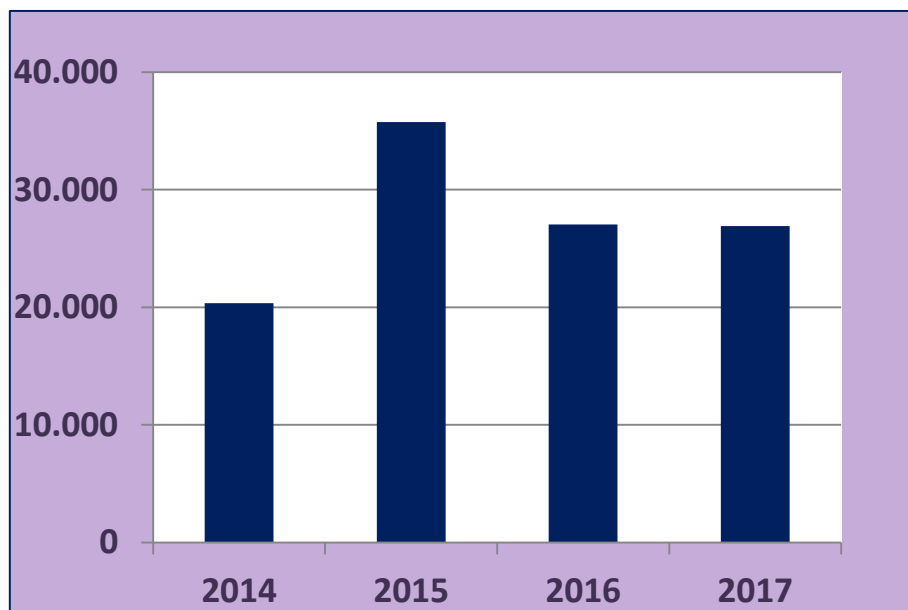

Nell'intero periodo 2014-2017 vi sono state 110 mila adesioni. Mediamente 2,4 mila adesioni al mese e 27 mila all'anno

Lo sforzo regionale Aprile 2014- Dicembre 2017

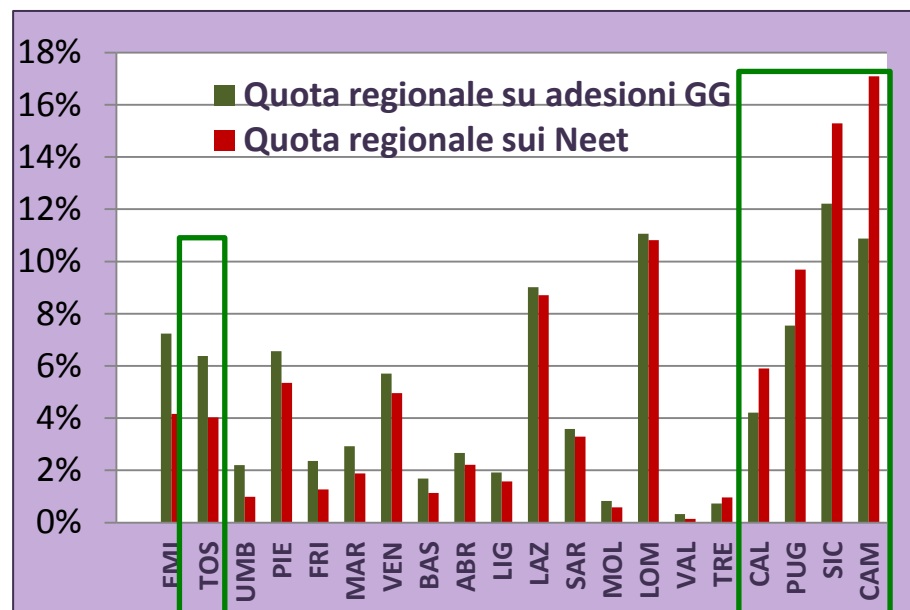

In Toscana il 4% dei Neet, ma il 6% delle adesioni alla GG (rispetto ai dati nazionali)

La Garanzia Giovani in cifre

I giovani coinvolti
Aprile 2014- Dicembre 2017

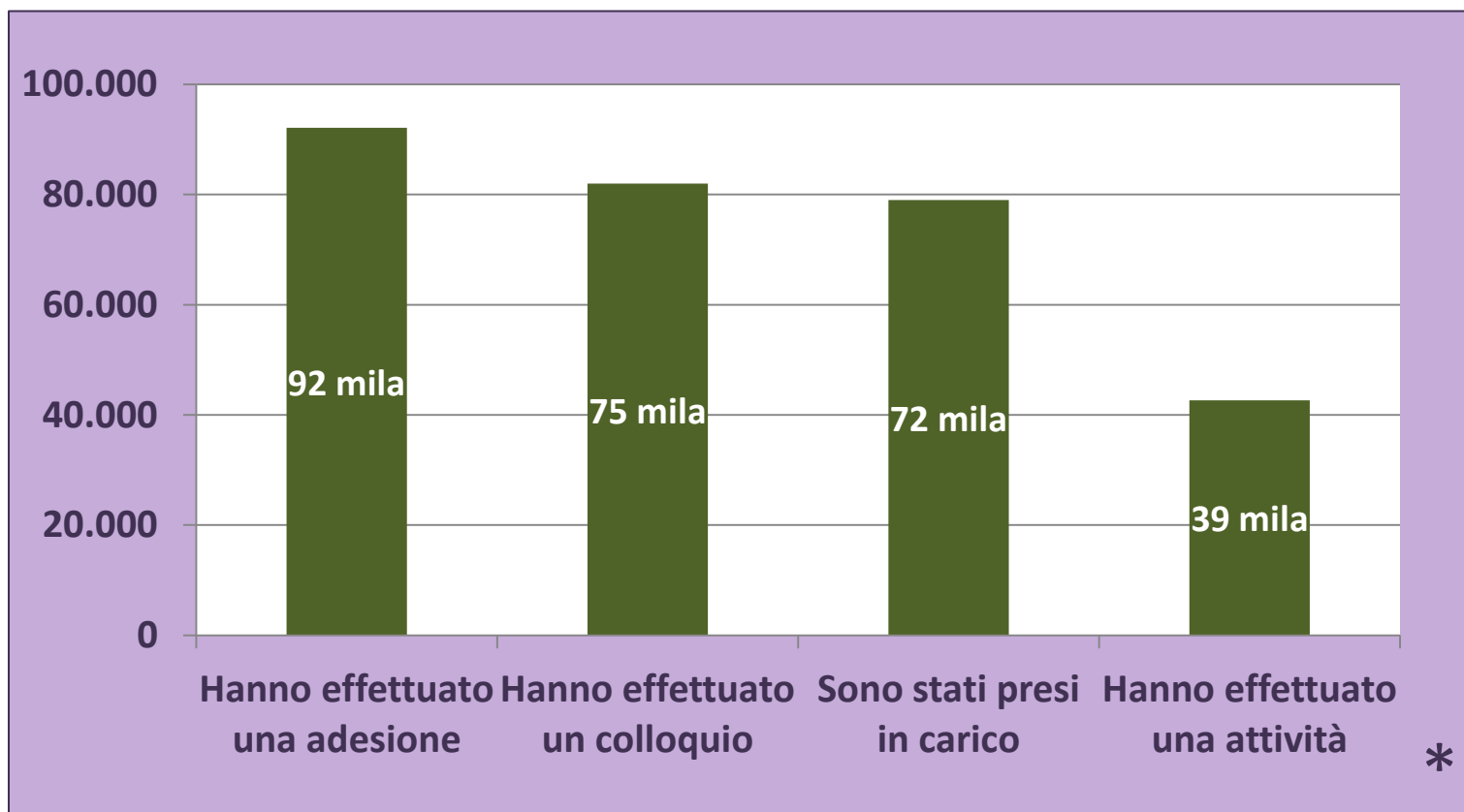

* Le attività sono quelle, indipendentemente dal finanziamento GG, svolte dai soggetti presi in carico con la sottoscrizione del patto; i dati non tengono della mobilità verso altre regioni

La Garanzia Giovani in cifre

Dalla adesione formale a quella sostanziale

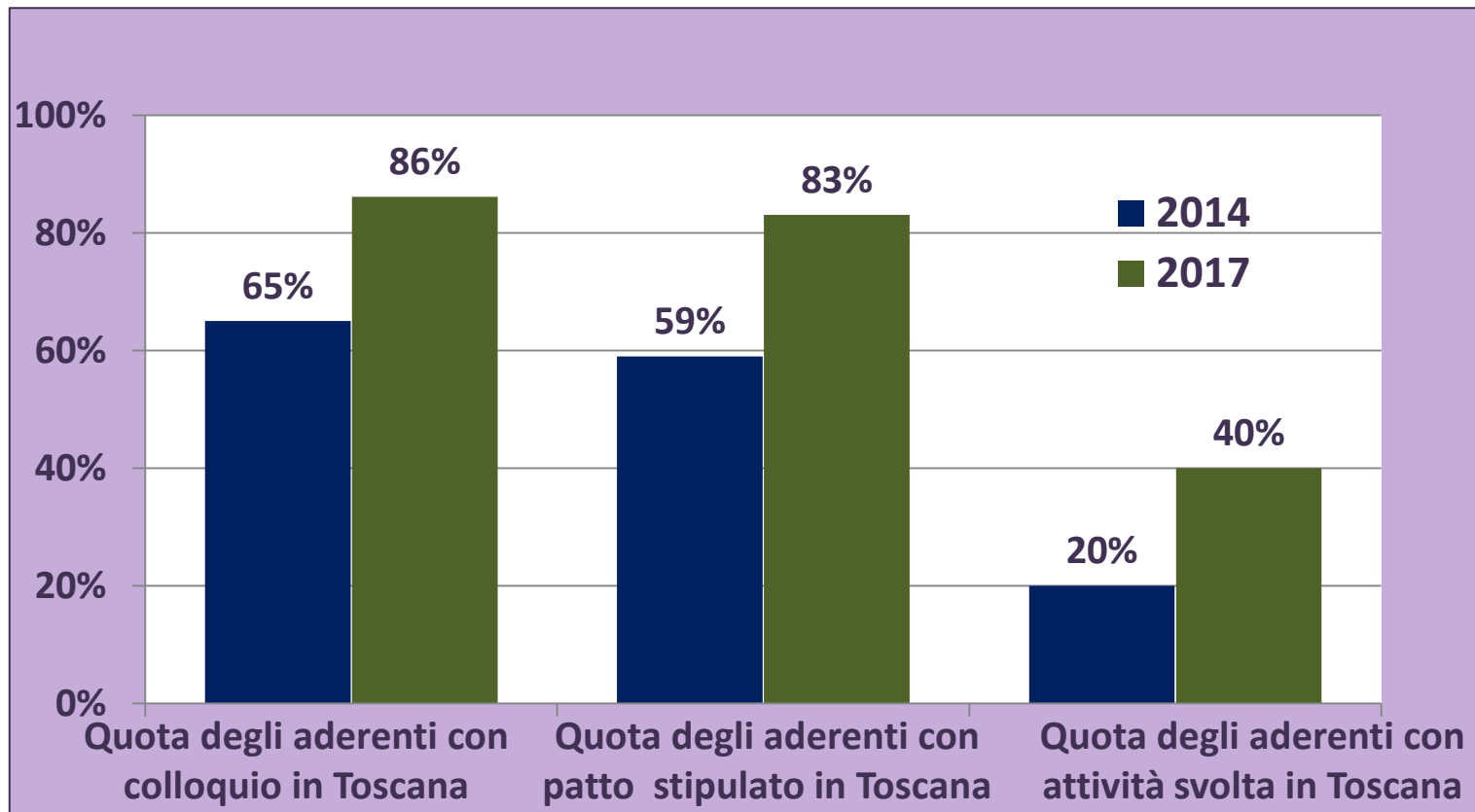

Il tasso di copertura: quale?

Partecipanti con patto di servizio GG
Rispetto ai Neet - Aprile 2014- Dicembre 2017

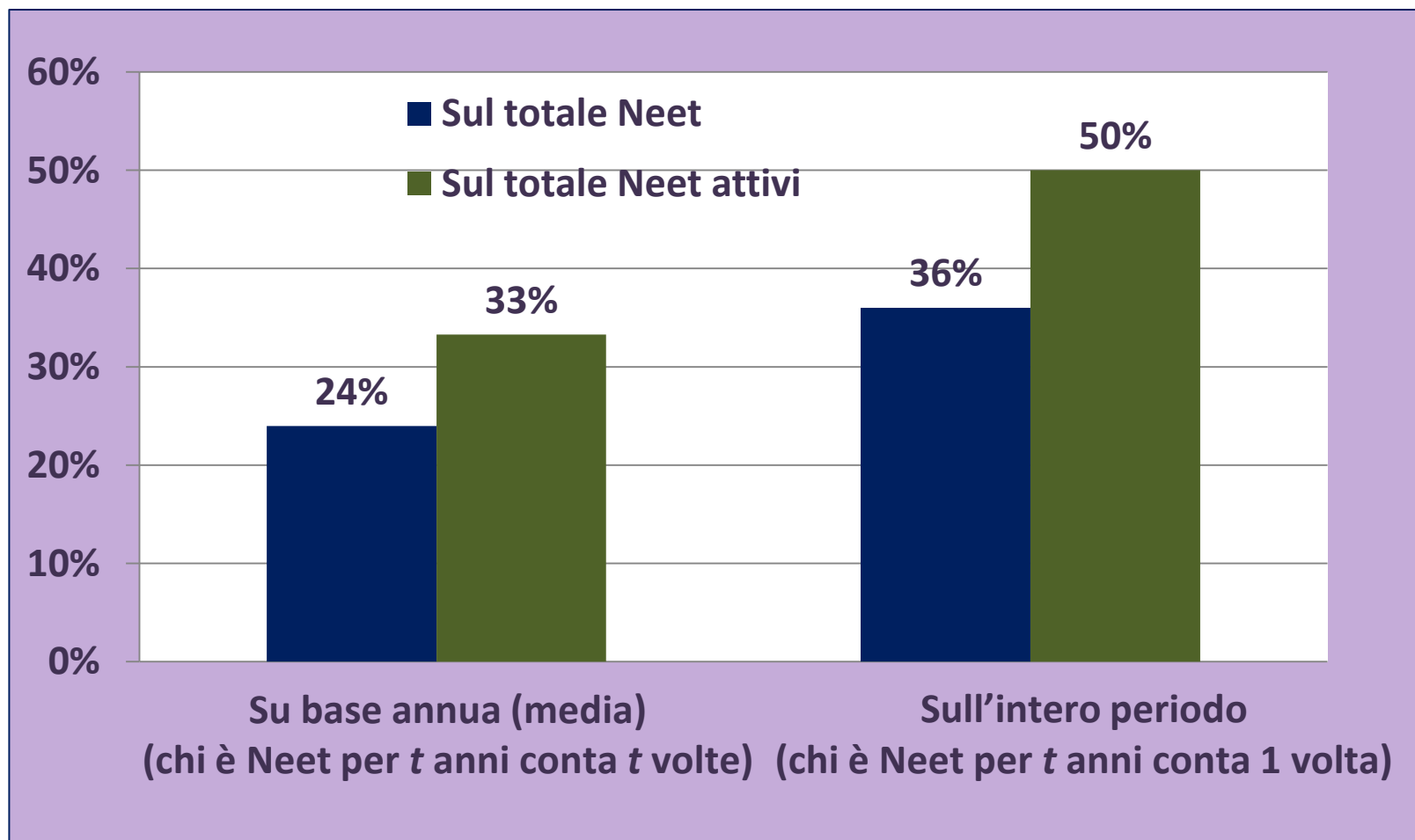

Quali esiti dalla GG (1)?

USCITI DALLA CONDIZIONE DI NEET Quote su sottoscrittori del patto

	ENTRO 4 MESI		NEL PERIODO (aprile 2014-dicembre 2017)	
	Incidenza	Composizione	Incidenza	Composizione
Per avviamento al lavoro	19%	37%	37%	45%
Per apprendistato	7%	13%	11%	13%
Per inserimento in attività formativa	2%	5%	4%	5%
Per tirocinio	24%	45%	29%	36%
Per servizio civile	0%	0%	1%	1%
TOTALE	52%	100%	81%	100%

Quali esiti dalla GG (2)?

A distanza di 6 e 12 mesi dalla uscita della condizione di Neet: l'analisi di follow up

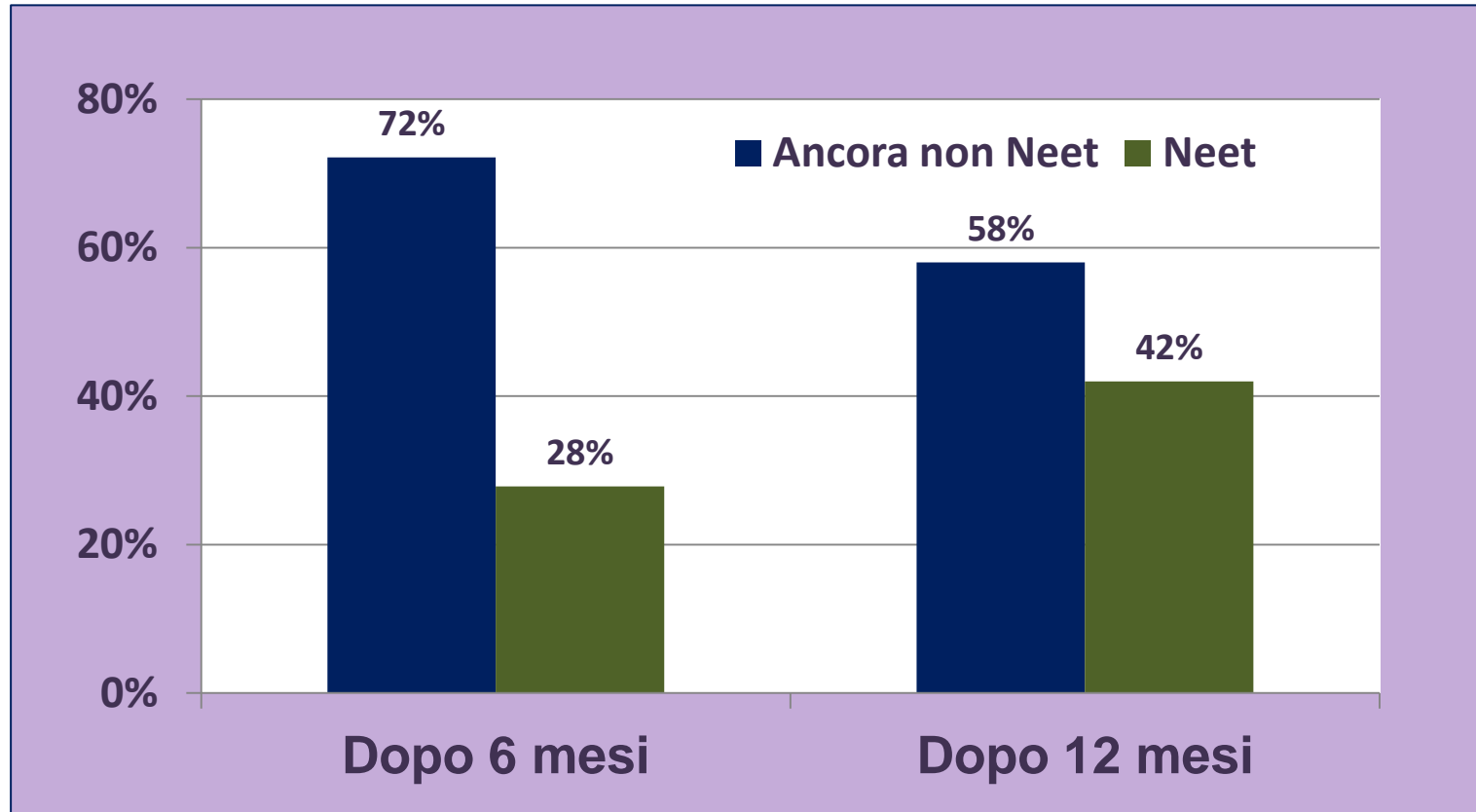

Quali esiti dalla GG (2)?

L'analisi di follow up, in dettaglio

		Condizione di uscita da NEET				
		altro avviamento	Apprendistato	Formazione	Tirocinio	Servizio civile
Dopo 6 mesi dall'uscita	TOTALE (in condizione positiva)	52%	80%	95%	85%	86%
	di cui altro avviamento	42%	4%	0%	5%	1%
	di cui apprendistato	4%	74%	0%	3%	4%
	di cui formazione	1%	0%	95%	0%	1%
	di cui tirocinio	4%	1%	0%	76%	0%
	di cui servizio civile	1%	0%	0%	0%	80%
	TOTALE (in condizione non positiva)	49%	20%	5%	15%	14%
Dopo 12 mesi dall'uscita	TOTALE (in condizione positiva)	48%	76%	92%	56%	81%
	di cui altro avviamento	36%	7%	0%	20%	2%
	di cui apprendistato	8%	67%	0%	25%	2%
	di cui formazione	1%	0%	92%	0%	1%
	di cui tirocinio	3%	1%	0%	11%	75%
	di cui servizio civile	1%	0%	0%	0%	1%
	TOTALE (in condizione non positiva)	52%	24%	8%	44%	19%

Quali esiti dalla GG (4)?

Quota di occupati a distanza di 1-12 mesi dalla fine dell'attività svolta per tipologia di attività

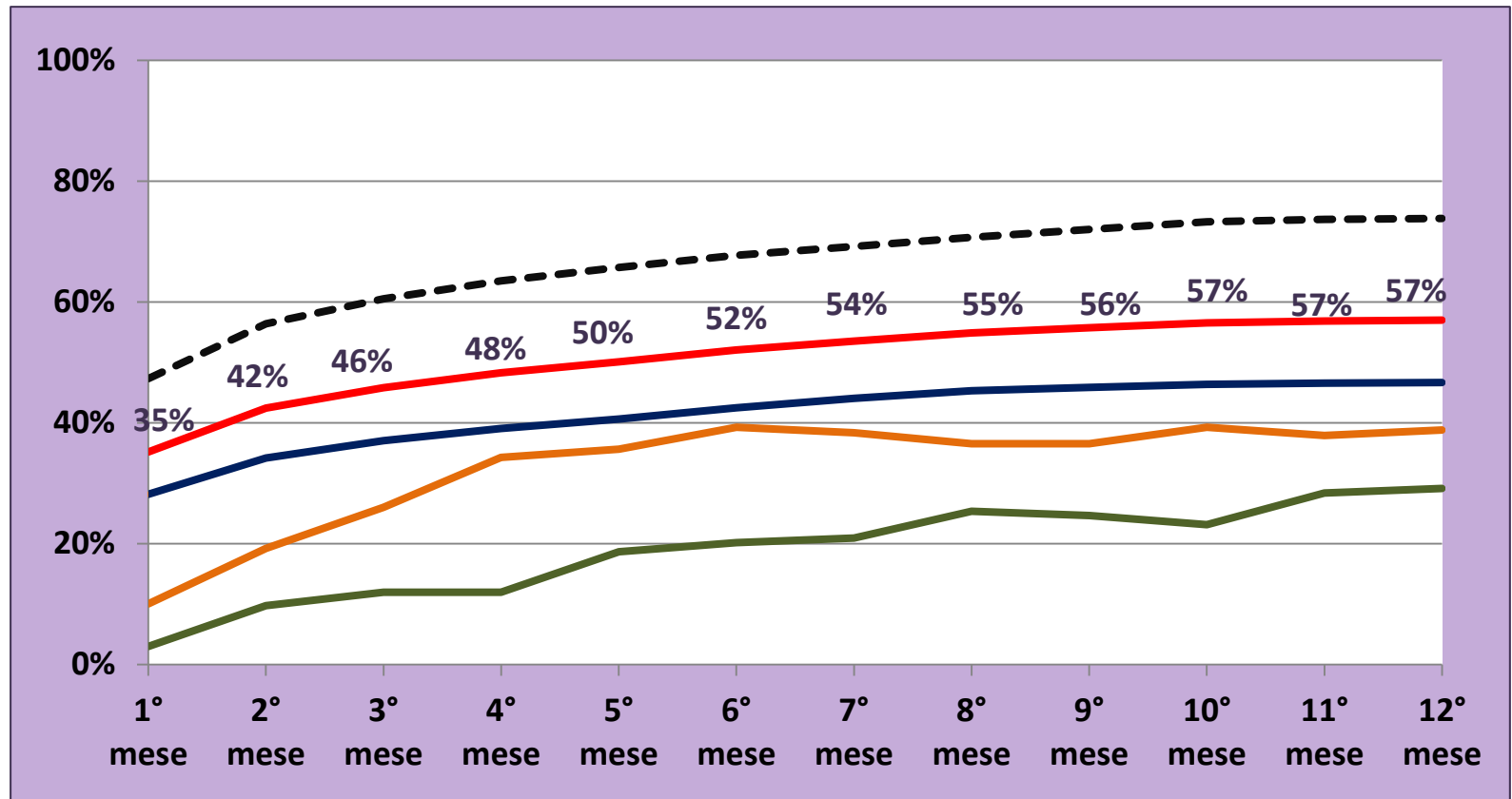

— Attività formativa
— Servizio civile
— Accompagnamento al lavoro

— Totale attività
- - - - Tirocini

Quali esiti dalla GG (4)?

Quota di occupati a distanza di 1-12 mesi dalla fine dell'attività svolta per tipologia di attività

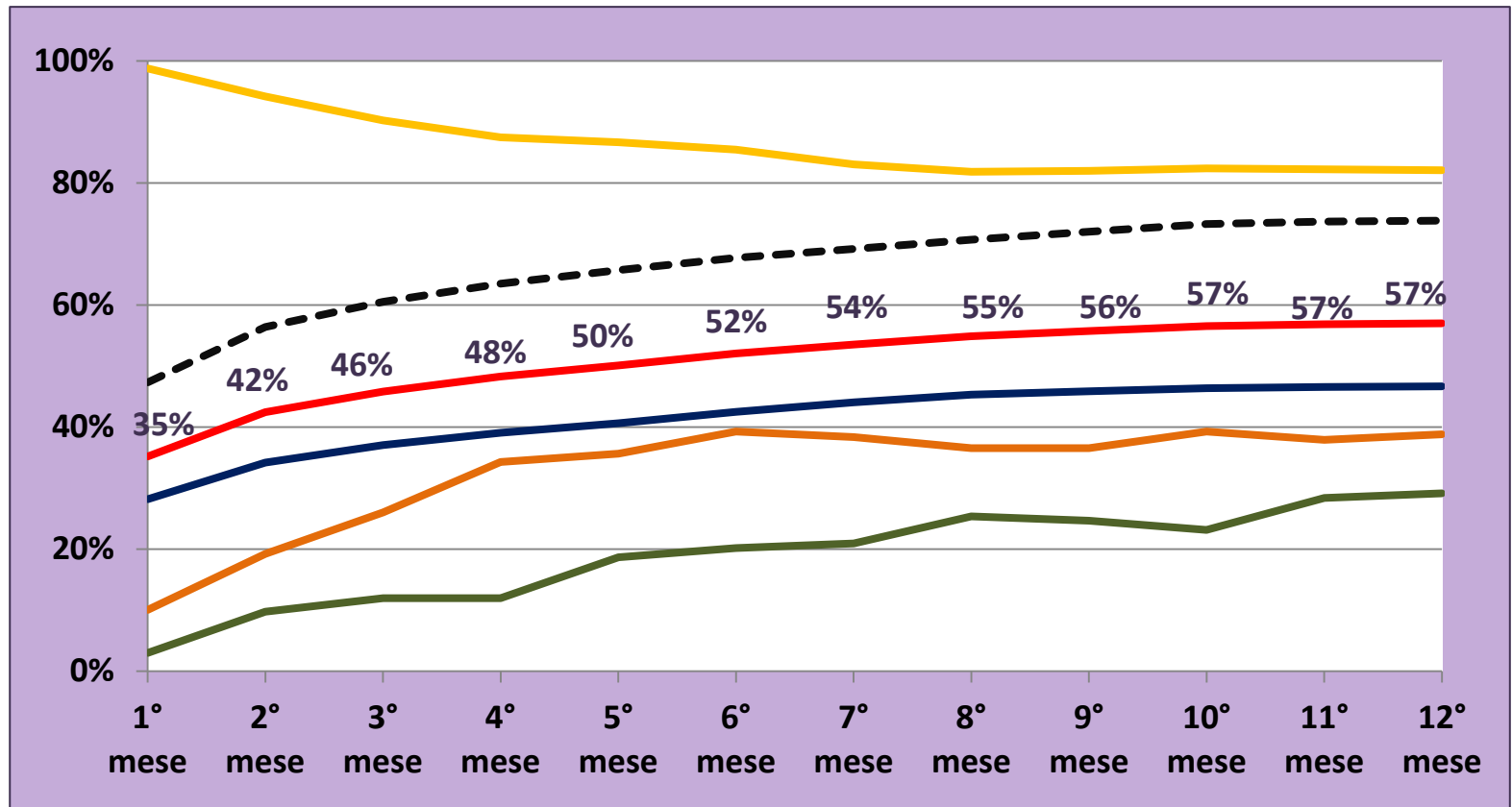

— Attività formativa
— Servizio civile
— Accompagnamento al lavoro

— Totale attività
- - - Tirocini
— di cui accompagnamento al lavoro con rimborso

La valutazione descrittiva della GG

Quota di occupati a distanza di 1-12 mesi dalla data di adesione per tipologia di partecipante

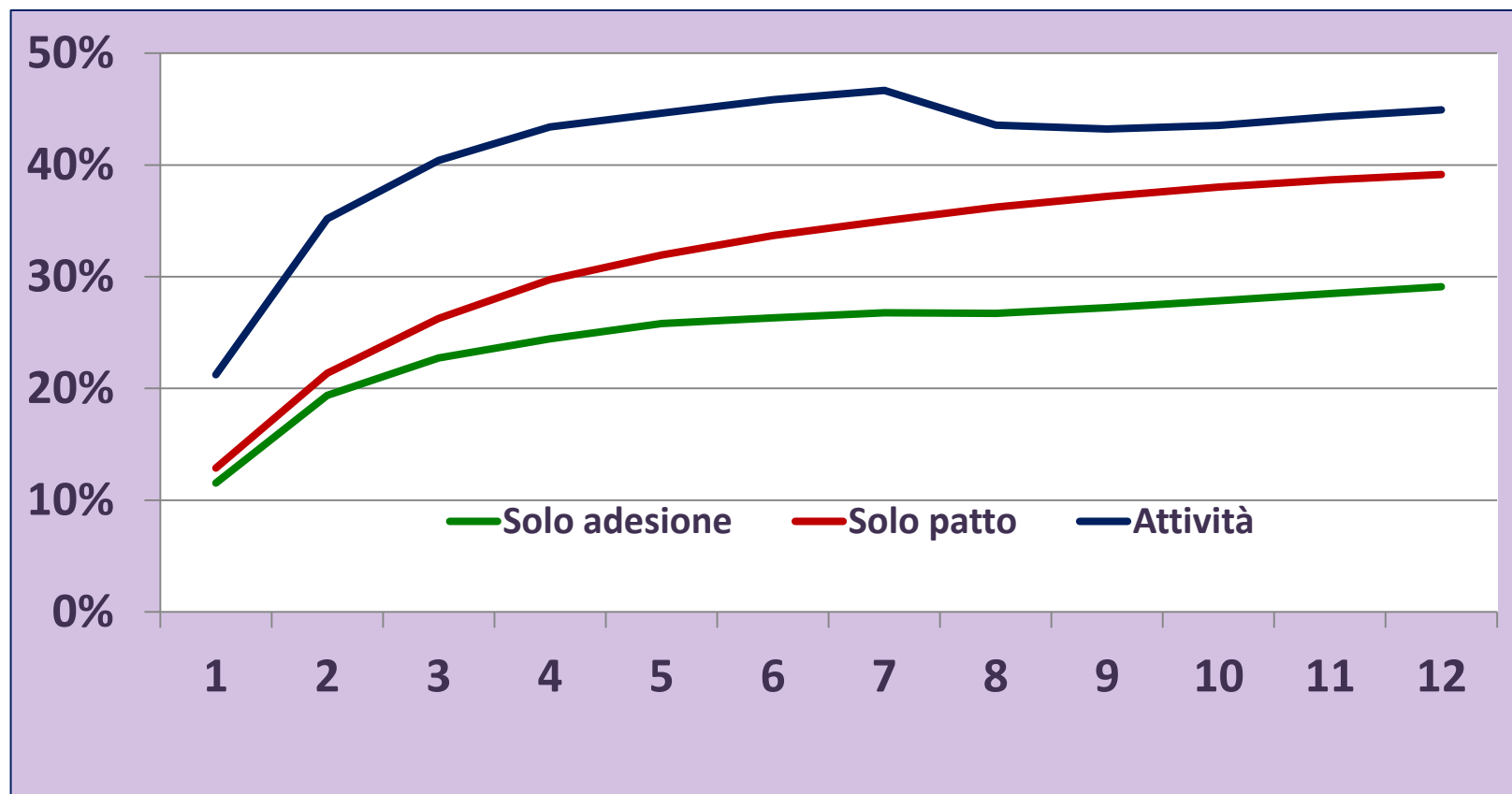

La valutazione di impatto della GG: matching statistico(1)

Probabilità di avere un avviamento a 3, 6, 9, 12, 18 mesi dalla adesione Online del Patto

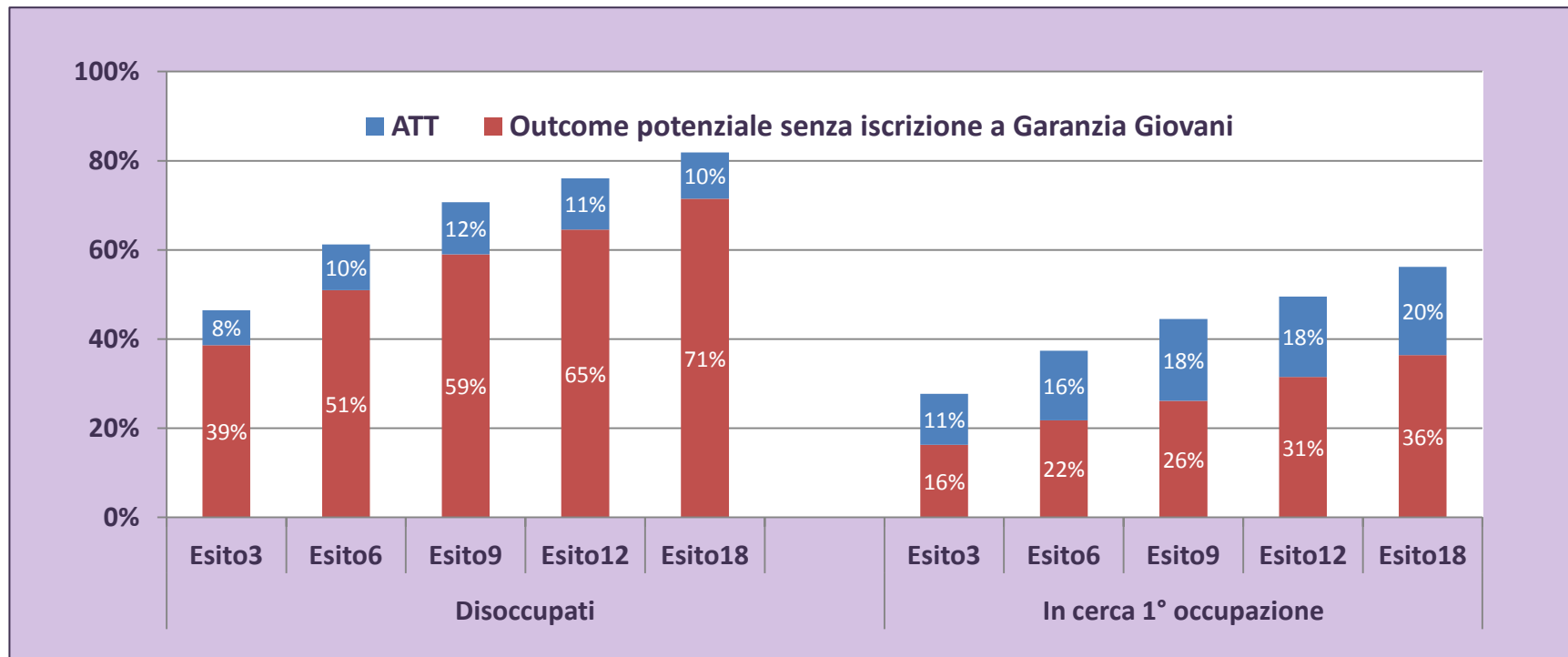

Trattati: hanno sottoscritto il patto della GG

Controlli: hanno aderito *Online* alla GG senza sottoscrizione Patto

Variabili di Matching: genere, età, cittadinanza, condizione e tipologia professionale nell'anno precedente, durata del lavoro nell'anno precedente, mese ed anno di iscrizione, aree di crisi, numero di iscrizioni alla 181 precedenti

La valutazione di impatto della GG: matching statistico(2)

Probabilità di avere un avviamento a 3, 6, 9, 12, 18 mesi dalla sottoscrizione del Patto (trattati) o dalla iscrizione al Cpi (controlli)

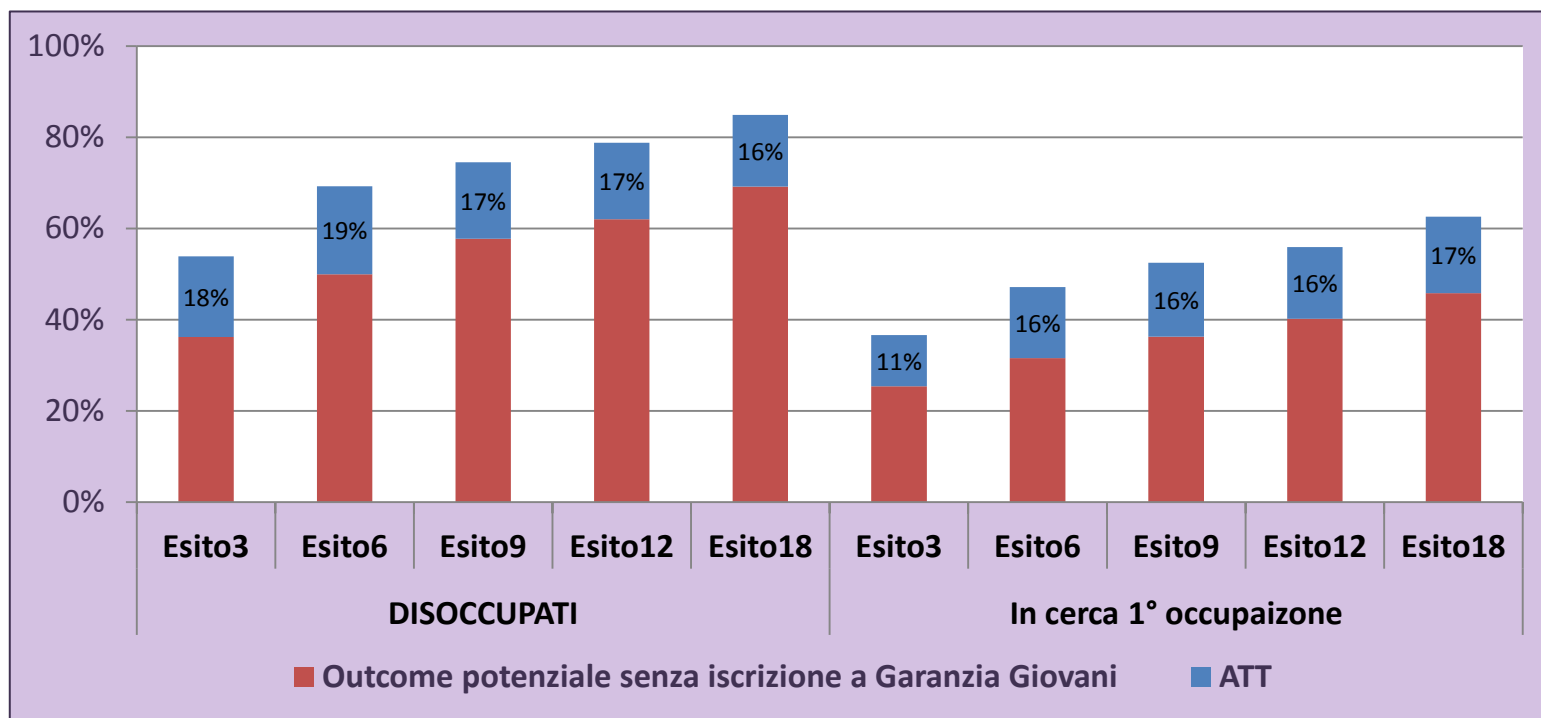

Trattati: hanno sottoscritto il patto della GG

Controlli: iscritti ai centri per impiego

Variabili di Matching: genere, età, cittadinanza, condizione e tipologia professionale nell'anno precedente, durata del lavoro nell'anno precedente, mese ed anno di iscrizione, aree di crisi, numero di iscrizioni alla 181 precedenti

La valutazione di impatto della GG: matching statistico(3)

Probabilità di essere occupato a distanza di t mesi
dalla sottoscrizione della adesione Online alla GG

In cerca di 1° occupazione

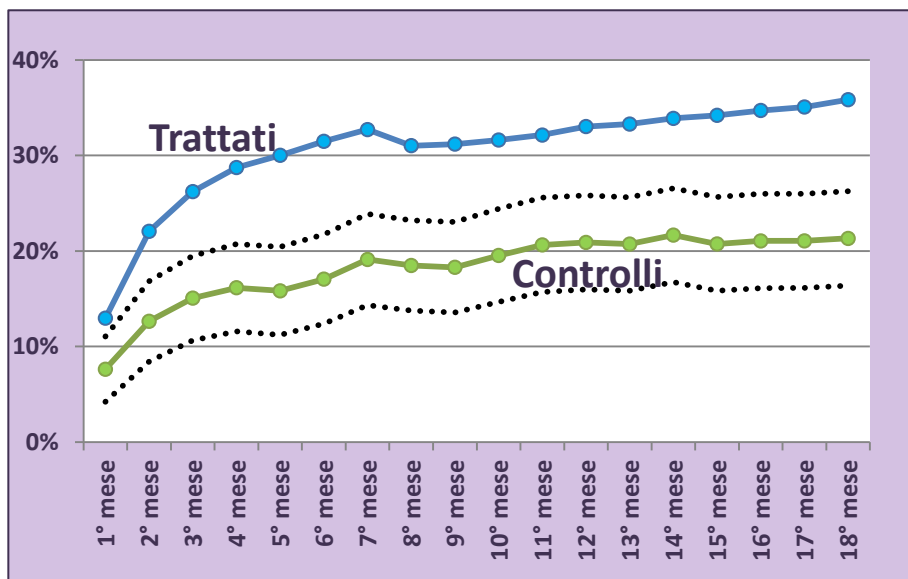

Disoccupati

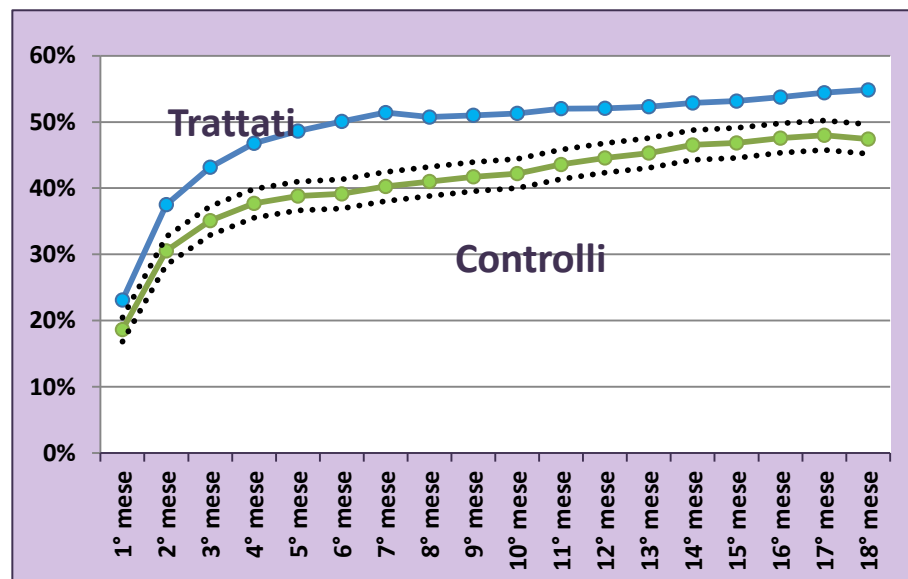

Trattati: hanno sottoscritto il patto della GG

Controlli: hanno aderito *Online* alla GG senza sottoscrizione Patto

Variabili di Matching: genere, età, cittadinanza, condizione e tipologia professionale nell'anno precedente, durata del lavoro nell'anno precedente, mese ed anno di iscrizione, aree di crisi, numero di iscrizioni alla 181 precedenti

La valutazione di impatto della GG: matching statistico(4)

Probabilità di essere occupato a distanza di t mesi
dalla sottoscrizione della GG (trattati) o dalla iscrizione al Cpi (controlli)

In cerca di 1° occupazione

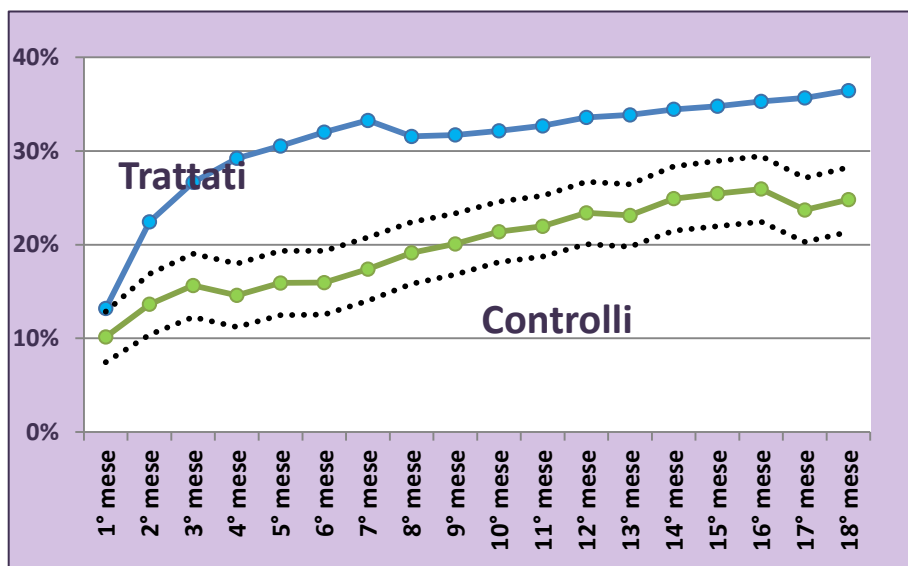

Disoccupati

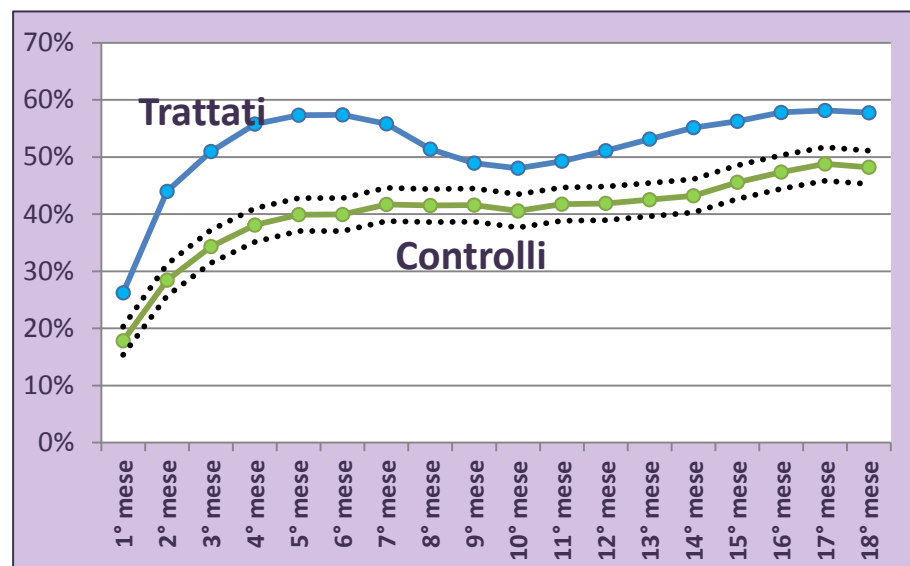

Trattati: hanno sottoscritto il patto della GG

Controlli: iscritti ai centri per impiego

Variabili di Matching: genere, età, cittadinanza, condizione e tipologia professionale nell'anno precedente, durata del lavoro nell'anno precedente, mese ed anno di iscrizione, aree di crisi, numero di iscrizioni alla 181 precedenti

La valutazione di impatto della GG: diff in diff

Probabilità di avere un avviamento entro 12 mesi
dalla iscrizione al Cpi (15-29enni vs 30-40enni)

Outcome var.	Esito12	S. Err.	t	P>t
Before Control	0,444			
Treated	0,502			
Diff (T-C)	0,058	0,003	18,27	0,000***
AfterControl	0,457			
Treated	0,519			
Diff (T-C)	0,061	0,003	22,06	0,000***
Diff-in-Diff	0,004	0,004	0,92	0,36

esito12	Coef.	Robust Std. Err.	t	P>t	[95% Conf. Interval]
1.tempo	0,0134889	0,0029848	4,52	0	0,0076388 0,0193391
1.gruppo	0,0576157	0,0031513	18,28	0	0,0514392 0,0637921
tempo#gruppo					
1 1	0,0036362	0,0039678	0,92	0,359	-0,0041406 0,011413
Sesso2	-0,043004	0,0020323	-21,16	0	-0,0469874 -0,0390207
crisi	-0,0907053	0,0027654	-32,8	0	-0,0961254 -0,0852851
ita	0,1113293	0,0023724	46,93	0	0,1066794 0,1159791
mese_iscrizione	0,0038928	0,0002895	13,45	0	0,0033254 0,0044602
inoc	0,024277	0,0042568	5,7	0	0,0159338 0,0326202
disoc_b	0,1244852	0,0049807	24,99	0	0,1147232 0,1342473
disoc_l	0	(omitted)			
durata_lavoro1annoprec	-0,0002513	0,0000114	-21,98	0	-0,0002737 -0,0002289
ag	0,1853138	0,0616681	3,01	0,003	0,064446 0,3061817
indu	0,1168393	0,0612602	1,91	0,056	-0,0032292 0,2369078
si	0,1001103	0,0613066	1,63	0,102	-0,020049 0,2202696
sp	0,1563493	0,061277	2,55	0,011	0,0362479 0,2764507
ns	0	(omitted)			
p_alte	0,1677465	0,0612511	2,74	0,006	0,047696 0,2877971
p_medie	0,0716654	0,0611767	1,17	0,241	-0,0482395 0,1915702
p_basse	0,072569	0,0612404	1,18	0,236	-0,0474606 0,1925987
p_miss	0	(omitted)			
n_iscrizioni_181	0,0604247	0,0012019	50,27	0	0,058069 0,0627804
ipi	0,0003088	0,0000821	3,76	0	0,0001479 0,0004698
cons	0,1516536	0,0095083	15,95	0	0,1330175 0,1702896

La valutazione di impatto della GG: diff in diff

Probabilità di avere un avviamento entro 12 mesi
dalla iscrizione al Cpi (15-29enni vs 30-40enni)
(limitandosi dopo ai soli iscritti ai GG)

Outcome var.	Esito12	S. Err.	t	P>t
Before Control	0,314			
Treated	0,375			
Diff (T-C)	0,062	0,003	19,33	0,000***
AfterControl	0,326			
Treated	0,455			
Diff (T-C)	0,129	0,004	36,14	0,000***
Diff-in-Diff	0,068	0,004	15,22	0,000***

esito12	Robust		t	P>t	[95% Conf.	Interval]
	Coef.	Std. Err.				
1.tempo	0,01213	0,002991	4,06	0	0,006268	0,017993
1.gruppo	0,061622	0,003186	19,34	0	0,055378	0,067866
tempo#gruppo						
1 1	0,067557	0,004443	15,2	0	0,058848	0,076265
sessu2	-0,04375	0,002253	-19,42	0	-0,04816	-0,03933
crisi	-0,09373	0,003053	-30,7	0	-0,09971	-0,08775
lita	0,098879	0,002691	36,74	0	0,093604	0,104154
mese_iscrizione	0,004516	0,000316	14,29	0	0,003897	0,005136
inoc	0,019511	0,004659	4,19	0	0,01038	0,028642
disoc_b	0,123902	0,005377	23,05	0	0,113364	0,13444
disoc_l	0 (omitted)					
durata_lavoro1annoprec	-0,00023	1,26E-05	-18,28	0	-0,00026	-0,00021
ag	0,193566	0,061805	3,13	0,002	0,072429	0,314703
indu	0,127004	0,061304	2,07	0,038	0,006849	0,247158
si	0,108893	0,061358	1,77	0,076	-0,01137	0,229154
sp	0,171188	0,061326	2,79	0,005	0,05099	0,291386
ns	0 (omitted)					
p_alte	0,15696	0,061289	2,56	0,01	0,036835	0,277086
p_medie	0,058661	0,061203	0,96	0,338	-0,0613	0,178618
p_basse	0,057002	0,061281	0,93	0,352	-0,06311	0,177112
p_miss	0 (omitted)					
n_iscrizioni_181	0,061853	0,001313	47,1	0	0,059279	0,064427
ipi	0,000271	9,16E-05	2,95	0,003	0,000091	0,00045
_cons	0,156778	0,010478	14,96	0	0,136242	0,177313

La Garanzia Giovani in Toscana

Monitoraggio e valutazione 2014-2017